

 **ELEVACION FRONTAL**

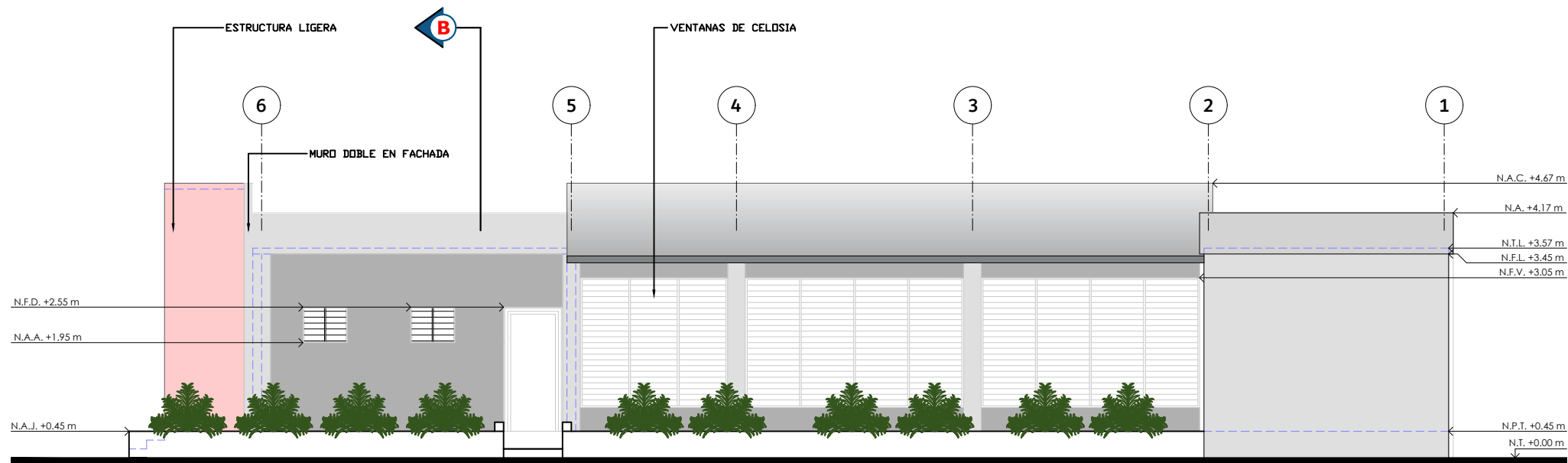

 **ELEVACION LATERAL DERECHO**

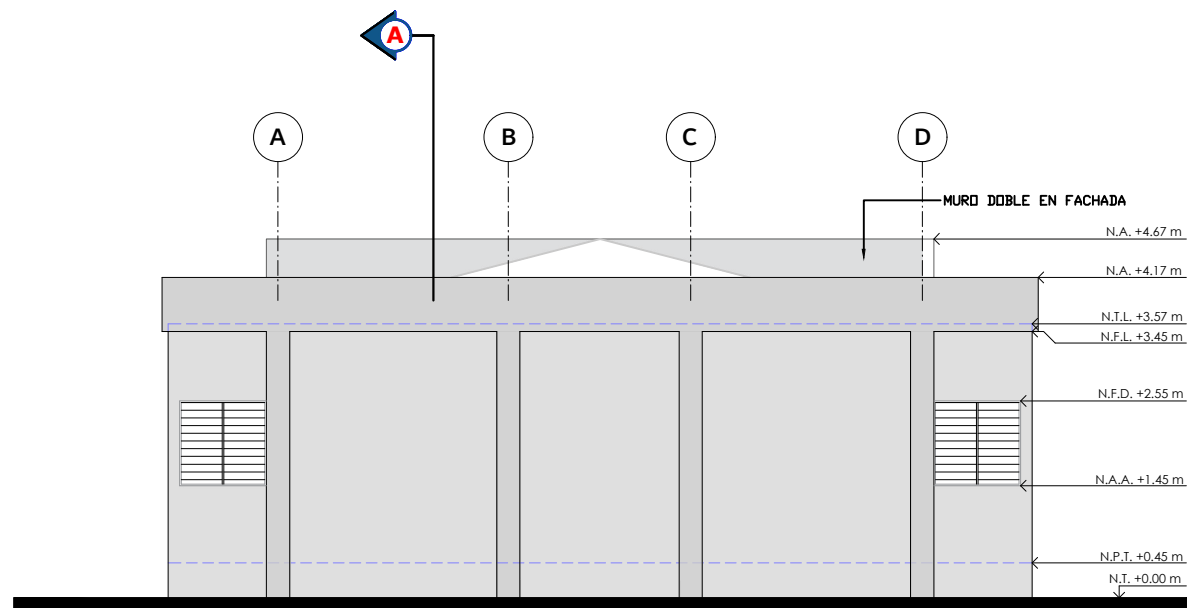

 **ELEVACION POSTERIOR**

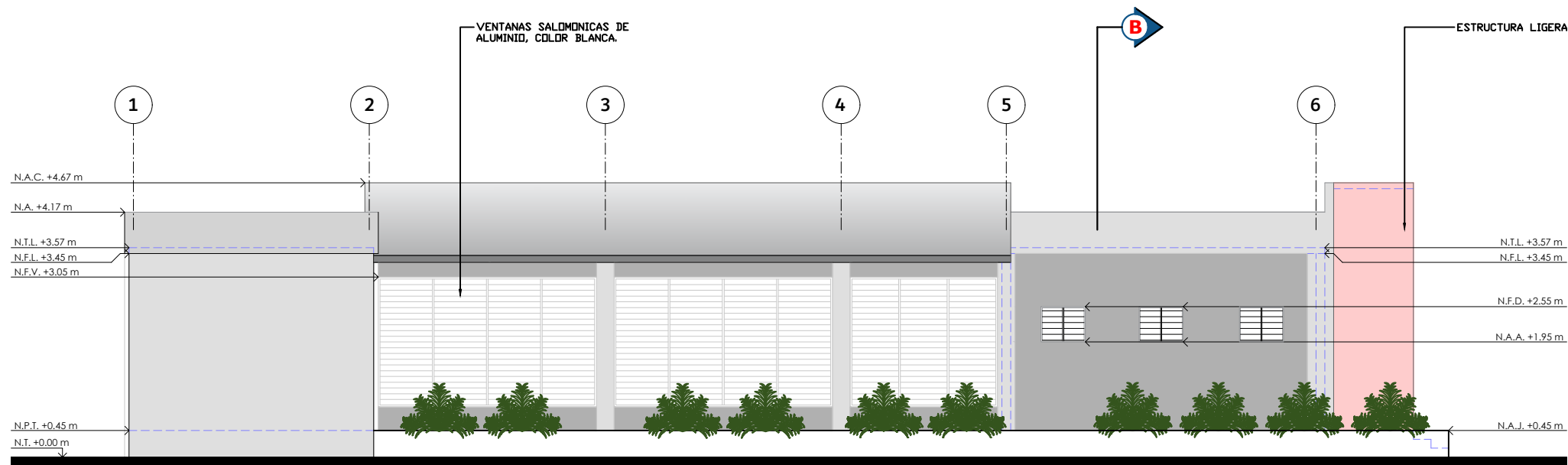

 **ELEVACION LATERAL IZQUIERDO**

LEYENDA

- N.T.-** Nivel del Terreno
N.P.T.- Nivel de Piso Terminado
N.A.J.- Nivel Altura de Jardinera
N.A.A.- Nivel Altura de Alféizar
N.F.D.- Nivel de Fondo de Dintel
N.F.V.- Nivel de Fondo de Viga
N.F.L.- Nivel de Fondo de Losa
N.T.L.- Nivel Terminado de Losa
N.A.- Nivel de Antepecho
N.A.C.- Nivel Altura de Cumbre



EMPRESA DE GENERACION HIDROELECTRICA DOMINICANA
EGEHID
DIRECCIÓN DE REHABILITACION Y MANTENIMIENTO DE OBRAS CIVILES
GERENCIA DE EDIFICACIONES
DEPARTAMENTO DE DISEÑO ARQUITECTONICO
Av. Rómulo Betancourt 303, Santo Domingo, Rep. Dominicana
Tel : 809 - 533 - 5555
www.egehíD.gob.do
info@hidroelectrica.gov.do
RNC: 4-30-06085-2
@egehíD EGEHID RD

**CENTRO COMUNAL
EL VALLECITO**

PROPIETARIO
M. Sabaneta, Santiago Rodríguez
DIRECCION
Santiago Rodríguez
DISEÑO ARQUITECTONICO
Arq. Mildred Paola De la Rosa mdelarosa@hidroelectrica.gov.do
Tel: 809-533-5555 (Ext. 4106) Firma _____

DISEÑO ESTRUCTURAL
Ing. Cipriano Tapia ctapia@hidroelectrica.gov.do
CODIA 2964 Tel: 809-533-5555 (Ext. 4124) Firma _____

DISEÑO DE INSTALACIONES ELECTRICAS
Ing. Ricardo Anglada ranglada@hidroelectrica.gov.do
CODIA 3804 Tel: 809-533-5555 (Ext. 4123) Firma _____

DISEÑO DE INSTALACIONES SANITARIAS
Arq. Drey Alejandro Santana drey.santana@hidroelectrica.gov.do
CODIA 40175 SARD 100 Tel: 809-533-5555 (Ext. 4106) Firma _____

DIBUJO CAD 2D - 3D - ANIMACIONES
Firma _____

ORIENTACIÓN



FECHA
Rev. 13 / 06 / 2023

ESCALA

ELEVACIONES

Este material esta protegido por la Ley 20-00 de propiedad industrial y su reglamento de aplicacion, y por la Ley 65-04 sobre Derecho de Autor y su reglamento de aplicacion. Por esta razon no puede ser reproducido por terceros sin consentimiento del autor.

República Dominicana 2023

REVISÓ: Arq. Drey Santana
REVISÓ: Arq. Mildred De la Rosa
APROBÓ: Ing. Mirna Ramirez



4 09